

# Senda Al Fondo del Mar

Itinerario de la Red de Sendas de la Comunidad de Villa y Tierra de Cuéllar



## FLORA Y FAUNA

Las características del suelo van a marcar profundamente el tipo de vegetación asociada a "Fuente del Valle", ya que se tratan de suelos calizos con una elevada pedregosidad y poca profundidad, lo que va a determinar que la cantidad de nutrientes del suelo no sea muy elevada. Así, la especie predominante será el Pino Piñonero o Albar (*P. pinea*), que del género *Pinus*, es el que mejor se adapta a este tipo de suelos, caracterizado por sus particulares portes aparasolados, con unas tonalidades pardo-amarillas motivadas por esa falta de nutrientes, acompañado por una mezcla de Encinas (*Quercus ilex*), Enebros (*Juniperus oxycedrus* y *J. communis*) y Sabinas (*Juniperus thurifera*) y un sotobosque arbustivo formado por la Mejorana (*Thymus mastichina*), el Espiego (*Lavandula latifolia*), la Salvia (*Salvia lavandulifolia*), el Espino Negro (*Rhamnus lycioides*) y en menor medida el Espino de Tintes (*Rhamnus saxatilis*). En cuanto a la fauna asociada a este monte, diremos que predomina principalmente el Conejo, las Aves Forestales como Abubillas, Carboneros y Zorzales, otras como el Milano Real (*Milvus milvus*), el Cernícalo

(*Falco tinnuculus*) y abundantes grupos de Aviones y Vencejos procedentes de las poblaciones cercanas, que podremos observar desde lo alto del mirador.



## USOS DEL MONTE

"Fuente del Valle" está poblado principalmente por Pino Piñonero y en él, se realizan diversos aprovechamientos, destacando la extracción del piñón para uso alimentario, fundamentalmente en confitería.

Otro de los aprovechamientos que aquí se realiza es el maderero, siendo todavía una masa joven y teniendo en cuenta que la madera del pino piñonero no es la que mejores aptitudes posee para la industria de la madera, ya que es difícil de trabajar, por ser bastante dura y resinosa, usándose únicamente en la construcción.

## EL MONTE Y SU POSICIÓN

Este itinerario nos acerca hasta el Monte Nº 33 - "Fuente del Valle", perteneciente a la Comunidad de Villa y Tierra de Cuéllar. "Fuente del Valle" se encuentra situado a varios metros de altitud, respecto a su entorno más próximo, haciendo de este monte un punto de referencia por su privilegiada posición.

Desde el mirador, ubicado al final del recorrido, podremos observar la confluencia de los ríos Cega y Pirón, caracterizados por la vegetación de ribera que acompaña su curso y que resalta del resto del paisaje por sus tonalidades, su frondosidad y sus formas. Podremos divisar también, los páramos y parajes de las diferentes localidades que quedan a nuestros pies, y por supuesto el "Mar de Pinarens" que se extiende ante nosotros.

## ORGANISMOS FOSILIZADOS

La presencia de organismos fosilizados en lo alto del mirador, ha sido el factor motivante para la denominación del itinerario como "Senda Al Fondo del Mar", otorgando a dicha senda un valor geológico y arqueológico, además de los valores ecológicos, naturales y paisajísticos a los que va íntimamente ligada.

Estos organismos son principalmente diminutos corpúsculos de algas y otros organismos fosilizados que tienen el nombre de "Coccolitos".



**ILUSTRACIONES:** Vista desde el Mirador (Arriba Izda.); Pinos Piñoneros, Encina, Enebro, Sabina y Piñones (Arriba); Registro Fósil (Izquierda).



## SENDA

### "AL FONDO DEL MAR"

#### FICHA TÉCNICA

Longitud: 4,5 Km (ida)

Dificultad: Media

Duración: 3 horas

Desnivel: 113 m

#### SEÑALIZACIÓN DEL RECORRIDO

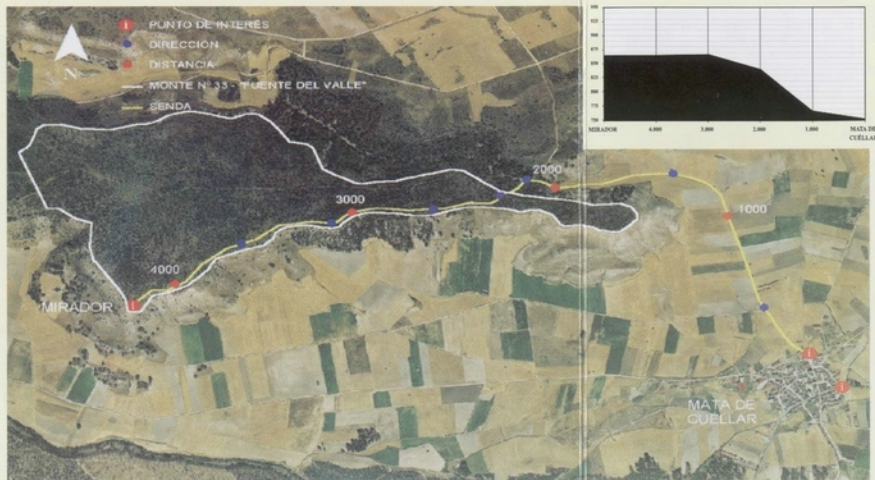
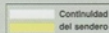

## ACCESOS

- La Sendá Comienza en Mata de Cuéllar (Segovia)
- El acceso a Mata de Cuéllar se hace por la CL - 602, desde Cuéllar situado a unos 15 Km o desde Iscar a unos 8 Km.
- El inicio de la Sendá se sitúa junto al camino de concentración que accede al Monte nº 33 "Fuente del Valle"



## TOPOGUÍA

## CONSEJOS

Llevar ropa y calzado adecuados

Llevar agua y algo de comida

Seguir las señales de dirección

Caminar en silencio

## PROHIBICIONES

Prohibido circular dentro del monte con vehículos a motor

Prohibido extraer elementos de flora

Prohibido hacer fuego

Prohibido acampar

Prohibido tirar basuras en el monte



**PANEL DE RECEPCIÓN:** Lo encontrarás junto a la CL-602 que une Cuéllar e Iscar y que atraviesa la localidad de Mata de Cuéllar de un extremo al otro. Desde este punto, deberás tomar la C-Canarios hasta una pequeña plaza situada en la C-La Fuente, donde tomaremos la C-Del Monte, que nos llevará hasta el Panel de Inicio de la Sendá.

**PANEL DE INICIO:** Se encuentra al final de la C-Del Monte. Verás que termina el pavimento y da comienzo un camino de concentración parcelaria. Dicho camino te llevará hasta el Monte nº 33 "Fuente del Valle". Deberás seguir en todo momento la señalización y tomar el camino de la izquierda que asciende hacia el interior de "Fuente del Valle".

**PUNTO KM 1:** Este punto se encuentra en el camino de concentración que parte del pueblo, justo antes de una curva hacia la izquierda. Cada 1.000 metros encontrarás una señal que te irá indicando la distancia recorrida y servirá a la vez como indicador de dirección. (Si el camino es de vuelta, indicará la distancia restante para finalizar la Sendá)



**PUNTO KM 2:** Una vez que tomes la curva, desaparece el camino de concentración convirtiéndose en un sendero de poco más de 2 metros de ancho, en mal estado y con una ligera pendiente. En ese punto verás un cruce de caminos señalizado con una baliza, debes tomar el camino de la izquierda. Unos metros más adelante encontrarás la señal de 2.000m.

**ENTRADA AL MONTE:** Cuando hayas pasado el tramo más pedregoso y con más pendiente del camino, habrás llegado a la entrada del Monte. De nuevo encontrarás un cruce de caminos, donde deberás fijarte en la señalización y tomar el camino de la izquierda que asciende hacia el interior de "Fuente del Valle".

**FIN DEL CAMINO:** Recorre 100m por dicho camino hasta que veas un pino señalizado, en ese punto abandona el camino girando a la izquierda y adentrándote en el monte. A partir de ahora tendrás que caminar sin un sendero marcado en el terreno, guiándote por la señalización y bordeando en todo momento la zona sur del monte.



**PUNTO KM 3:** Te servirán de ayuda durante todo el trayecto, los Cantones que dividen el monte 33 o que señalan otros montes como el 44, 46, 55 y 69 situados ladera abajo. Debes dejarlos en todo momento a tu izquierda y no alejarte en exceso de la línea imaginaria que forman los mismos. Llegarás de esta manera hasta el cartel de 3.000 metros.

**PUNTO KM 4:** Continúa caminando por el límite del monte hasta que veas aparecer el cartel de 4.000 m. En ese momento volverá a marcarse un pequeño sendero en el terreno, que te llevará hasta el final de la sendá. Observa los injertos en algunos de los Pinos allí presentes. **Recuerda que está prohibido extraer elementos de flora - así como fósiles.**

**EL MIRADOR:** El trayecto de ida termina en el mirador. Allí contemplarás una bonita vista del paisaje, podrás informarte en las mesas interpretativas, observar los fósiles y descansar. **¡IMPORTANTE!** El regreso se hace por el mismo camino, deberás tenerlo en cuenta a la hora de interpretar la señalización y la presente topografía.